



MASTER
UNIVERSITARIO DE
MEDICINA DEL DOLOR

Prácticas Presenciales 2026

PLAN DE DESARROLLO PARA 4 SEMANAS
Lunes a Viernes 08am a 03pm

**UNIDAD DE MEDICINA DEL
DOLOR DE LAS AMÉRICAS**

- Santa Cruz de la Sierra – Bolivia
Avenida Sexto Anillo esq. Beni N° 5100



NUESTRO ENFOQUE

Presentamos un programa académico-práctico intensivo diseñado para profesionales que buscan dominar la evaluación integral, el diagnóstico moderno y las estrategias terapéuticas; incluimos además técnicas intervencionistas en pacientes con dolor crónico.

ESTRUCTURA **MÓDULO 1**

Evaluación integral del paciente con dolor crónico

OBJETIVO

Dominar la valoración clínica completa, con enfoque funcional y multidimensional

INCLUYE

Fundamentos neurobiológicos del dolor
Historia clínica de dolor
Banderas rojas y amarillas
Escalas y herramientas validadas
Taller de exploración física y neurológica
Discusión de casos reales

APRENDIZAJE

Historias clínicas completas,
Análisis comparativo de herramientas diagnósticas



ESTRUCTURA **MÓDULO 2**

Síndromes dolorosos más frecuentes

Objetivo.

Identificar, clasificar y diagnosticar los síndromes dolorosos prevalentes en Latam.

Incluye.

- Dolor lumbar y cervical crónico
- Radiculopatías y estenosis
- Dolor articular y degenerativo
- Dolor miofascial y tendinopatías
- Dolor nociplástico/fibromialgia
- Neuropatías crónicas (diabética, postherpética)

Talleres.

- Exploración musculoesquelética enfocada por región
- Interpretación de imágenes (RX, TAC, RM, ecografía)

Aprendizaje.

- Mapa regional de diagnósticos diferenciales
- Presentación de casos clínicos



ESTRUCTURA **MÓDULO 3**

Manejo farmacológico del dolor crónico

Objetivo.

Optimizar la prescripción analgésica, con uso seguro y racional de fármacos

Incluye.

- AINES, analgésicos y coadyuvantes
 - Opioides: indicaciones, rotación, seguridad
 - Neuromoduladores: tricíclicos, duales, gabapentinoides.
 - Terapias tópicas
 - Polifarmacia, comorbilidad y depresores del SNC.
-

Talleres.

- Fármacos analgésicos y coadyuvantes. Su uso en relación a la comorbilidad.
-

Aprendizaje.

- Elaboración de planes terapéuticos estructurados
- Evaluación farmacológica, tipo examen

ESTRUCTURA **MÓDULO 4**

Técnicas intervencionistas en dolor crónico

Objetivo.

Introducir al participante a las técnicas intervencionistas de mayor uso y evidencia.

Incluye.

- Anatomía intervencionista, bloqueos diagnósticos y terapéuticos infiltraciones articulares y periarticulares
- Radiofrecuencia térmica, pulsada y enfriada
- Bloqueos simpáticos (esplacnico, lumbar, hipogastrico, impar)
- Introducción a neuromodulación
- Bombas intratecales

Talleres.

- Fármacos analgésicos y coadyuvantes. Su uso en relación a la comorbilidad.
- Técnicas intervencionistas del dolor

Aprendizaje.

- Elaboración de planes terapéuticos estructutrados
- Evaluación farmacológica, tipo examen





Participación activa y talleres 40%



Evaluación teórica 30%



Evaluación práctica /
presentación de caso 30%

EVALUACIONES Y CERTIFICACIÓN

CALENDARIZACIÓN, SERÁ ENTREGADA AL
INICIO DEL PROGRAMA DE PRÁCTICAS

Emisión de certificado de
aprobación

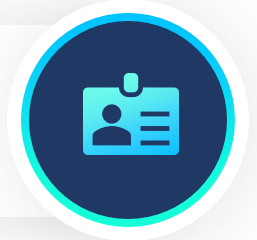

IMPORTANTE

PROGRAMA DIRIGIDO A

100%

- Médicos especialistas en dolor
- Anestesiólogos
- Neurocirujanos
- Fisiatras
- Médicos generales
- Fellows y residentes

INSCRIPCIONES Y PERÍODOS



- 4 Semanas
- Inscripciones desde el 15 de enero 2026
- Inscripciones en admisiones.alesme.com
- Podrá seleccionar el período desde su preferencia entre abril y octubre 2026



PROFESORES

CONOZCA A LOS ESPECIALISTAS



Dr. Marco A. Narváez

Especialistas en
Medicina del Dolor-
Anestesiología

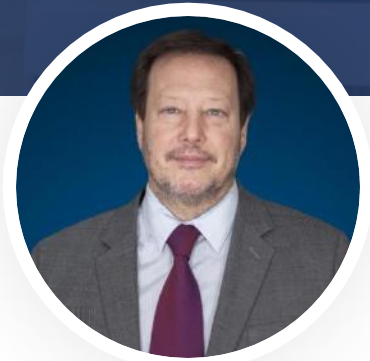

Dr. Fabián Piedimonte

Especialista en
Neurocirugía-Terapia
del Dolor



Dr. Jaime Velasco

Especialista en
Neurocirugía-Terapia
del Dolor



Dra. Karin Aponte

Especialista en
Neurocirugía-Terapia
del Dolor

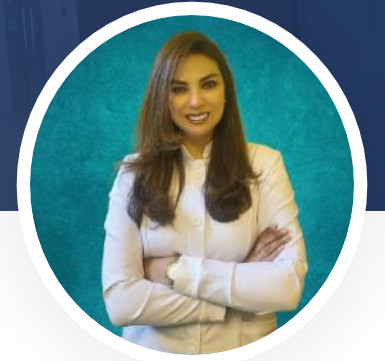

Dra. Karin Glasinovic

Especialista en Medicina
Paliativa -Terapia del
Dolor

INSCRIPCIONES A PARTIR DEL 15 DE ENERO 2026

VALOR Y COBERTURA DE PRÁCTICAS

Si desea extender sus prácticas por un período mayor a las 4 semanas, solicite asistencia y presupuesto al canal de soporte, información detallada en los próximos slides.

Valor
\$1.860 dólares americanos

Cupos
4 cupos por período - abril a octubre

Sus practicas Incluyen:

- Certificado físico unificado Máster + Rotación Práctica por 3.000 horas académicas.
- Carta de participación + constancia de horas y firma de su tutor local.
- Credencial/ID de pasantía: Badge plastificado, nombre, fechas, contactos emergencia.
- eSIM/datos servicio móvil para su celular.
- Mini kit clínico: Scrubs ALESME, gorros reutilizables, cubre-calzado.
- Cronograma de actividades programadas en el centro.
- Soporte de comunicación: Grupo de WhatsApp



EXCLUSIONES

SERVICIOS NO INCLUYEN

01.

Tickets aéreos

Ni movilización desde y hacia el aeropuerto.

02.

Alimentación

No incluye dietas.

03.

Alojamiento

Determine un alojamiento verificando previamente la dirección de la unidad.

04.

Cobertura médica

O de emergencias.

05.

Traslados

Trasfer in - out



ASISTENCIA

CONTACTOS

HORARIOS ATENCIÓN

Lunes - Viernes

09:00 - 17:00 (GMT-5)

Sábado

09:00 - 12:00 (GMT-5)

WHATSAPP

+591 77 22 7717

COMUNICACIONES RRSS

@alesmelatam



CLÍNICA DE LAS AMÉRICAS

Gracias
por su atención